La Galerie Marie-Ange Boucher a l'honneur
de présenter les œuvres récentes de

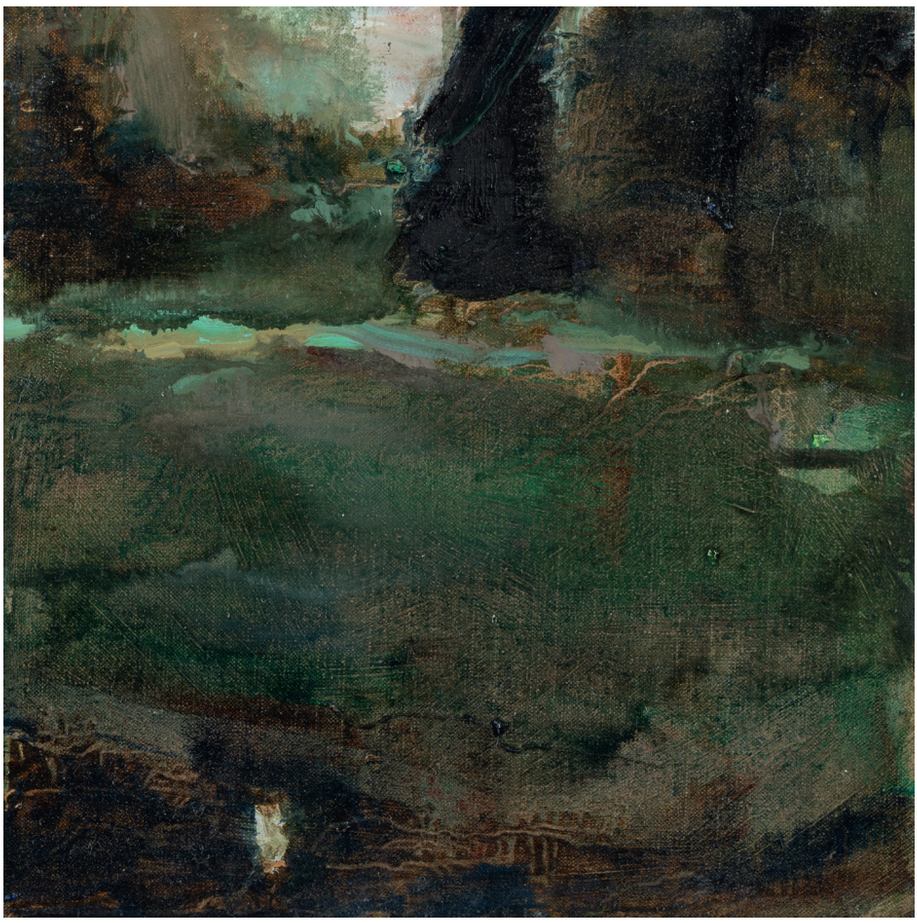

« Sans titre, 2022 » Huile et pastel gras sur toile, 20 X 20 cm - Photos: Vincent Everarts

NANCY SEULEN PEINTRE

Du vendredi 17 mars au 29 avril 2023
Vernissage le jeudi 16 mars de 18h00 à 20H00

Ouverture les vendredis, samedis et dimanches de 13h00 à 18h00

à cette occasion seront exposés
les derniers dessins au fusain
du sculpteur

Philippe Desomberg

Décédé fin décembre 2021,
il a laissé des œuvres
non montrées à ce jour.

Celles-ci dialoguent avec les peintures
de Nancy Seulen.

GALERIE *Marie Ange Boucher*

Av. du Grand Forestier, 5 - 1170 Bruxelles (Watermael-Boitsfort)
Tél : +32 479 37 34 80
marieangeboucher@gmail.com - www.galeriemab.com